アポルテ
インフォメーション

④ 事 務

一般事務、営業事務、総務・経理・会計事務、医療事務、
データ入力、受付、その他オフィスワーク

●作 成●

令和　7　年　6　月掲載分 資料

★資料内掲載原稿は約71%縮小です

発 行
株式会社アポルテ
http://www.aporte-ad.com
TEL 046-297-0580
FAX 046-297-0590

複　数　パ 社 契 ①送迎ドライバー ②指導員候補生 ③受付・事務スタッフ

自動車学校スタッフ募集！未経験者歓迎！マイカー通勤OK

①送迎ドライバー（パート）　急募

◎教習所～駅や大学間のルート送迎業務、
その他運転前の車輌点検や洗車など

【50代・60代 活躍中！】

資格▶中型1種免許以上（8t限定可※）
※内定後、グループ校にて社員価格で限定解除

時給▶**1,200円**

時間▶厚　木／[早番]　7:40～14:40
[遅番] 14:50～20:50　※残業有
[通し]　7:40～20:50（休憩1～2h）
伊勢原／7:50～20:50（休憩2h）
※日曜は7:50～17:50

勤務▶週4日以上（シフトによる）
※週休2日のフルタイムも同時募集

休日▶月曜休校、夏季休暇、年末年始（会社カレンダーによる）

②指導員候補生（契約社員）

★20代～40代の方が活躍中
★会社負担で一生モノの
国家資格が取得できます
★資格保持者も同時募集中！
※詳しくはお問合わせ下さい

資格取得後に正社員登用
※ほぼ100%正社員登用

月給▶**217,120円**
◎正社員登用後月収例◎
月収**285,000円**
★賞与年2回

時間▶8:40～17:40

休日▶週休2日制（月曜、その他）、
夏季休暇、年末年始（会社カレンダー）

③受付・事務スタッフ（正社員）

◎自動車教習所に通う
教習生のサポート・入校手続き

【未経験OK！】

〈月収例〉
261,000円～
（残業手当25H含む）★賞与年2回

月給▶205,000円～ ＋残業手当等
※試用期間6ヶ月（時給1,200円）

時間▶8:00～20:00の間でシフト制（休憩45分）
※残業／月平均25h程度

休日▶週休2日制（月曜、その他）、
夏季休暇、年末年始（会社カレンダー）

待遇▶社会保険完備（法定通り）、交通費規定支給、車・バイク・自転車通勤OK（駐車場完備）、
制服貸与、有給休暇制度（事前申請はほぼ希望通り取得可能）

応募▶ご希望の勤務地へ電話連絡の上、履歴書（写貼）をご用意ください。

簡単アクセス

Ⓐ厚木中央自動車学校　〒243-0212 厚木市及川1280　☎046-241-8310（担当:黒澤）　休校日 月曜日

Ⓑ伊勢原自動車学校　〒259-1111 伊勢原市西富岡540　☎0463-95-2130（担当:福島）　休校日 月曜日

厚木市七沢　職 契 パ ①事務職員 ②福祉施設支援員 ③理学療法士、作業療法士、言語聴覚士 ④看護師 ⑤看護補助員 ⑥歯科衛生士

神奈川県立のリバビリテーションセンターで一緒に働いてみませんか？

勤務地 **神奈川県総合リハビリテーションセンター内の事務部門**（事務局、病院、社会福祉施設、看護学校等）

①事務職員【正規職員】

採用予定日 令和8年4月1日

資格▶昭和61年4月2日以降に生まれた方で、学校教育法に基づく
専門学校又は短期大学を卒業もしくは令和8年3月に卒業見込の方
※年齢制限は長期勤続によるキャリア形成を図るため

月給▶**189,600円～257,300円**

時間▶8:30～17:15　休日▶週休2日制（土・日・祝）

応募締切日 6/20

勤務地 **神奈川県総合リハビリテーションセンター内の福祉施設**（七沢学園、七沢療育園、七沢自立支援ホームのいずれか）

②福祉施設支援員【正規職員・契約社員】

時間▶週38時間45分（変則勤務）　休日▶4週8休制（祝日及び年末年始相当分の休日有り）

正規職員
資格▶ⓐ・ⓑどちらも満たす方
ⓐ昭和55年4月2日以降に生まれた方
ⓑ「社会福祉士、社会福祉主事任用資格、介護福祉士、保育士」のいずれかの資格を有する方又は「視覚障害者の歩行訓練、コミュニケーション訓練及び日常生活動作訓練に関する養成課程」を修了した方。（令和8年4月1日付採用者に限り令和8年3月末日までに取得又は修了見込の方を含む。）
※年齢制限は長期勤続によるキャリア形成を図るため
採用予定日 令和8年4月1日 ※相談可
月給▶**253,100円～317,600円**（職務手当、夜間・特殊手当、処遇改善手当含む）

契約社員
採用予定日 随時
資格▶高等学校卒業以上の方
月給▶**226,600円～298,400円**
（職務手当、夜間・特殊手当、処遇改善手当含む）

勤務地 **神奈川リハビリテーション病院**（厚木市七沢516）

③理学療法士、作業療法士、言語聴覚士【正規職員・契約社員 ※契は言語聴覚士除く】

採用予定日 令和8年4月1日 ※相談可

正規職員
資格▶ⓐ・ⓑどちらも満たす方
ⓐ平成3年4月2日以降に生まれた方
ⓑ理学療法士免許、作業療法士免許又は言語聴覚士免許を有する方、もしくは令和8年3月に取得見込の方
※年齢制限は長期勤続によるキャリア形成を図るため
月給▶**222,800円～265,000円**（職務手当含む）
時間▶8:30～17:15　休日▶4週8休制（祝日及び年末年始相当分の休日有り）

契約社員
資格▶理学療法士免許、作業療法士免許を有する方、
もしくは令和8年3月に取得見込の方
月給▶**222,800円～258,400円**（職務手当含む）
時間▶8:30～17:15　休日▶4週8休制（祝日及び年末年始相当分の休日有り）

④看護師【正規職員】

採用予定日 令和8年4月1日 ※相談可

資格▶看護師免許を有する方、または令和8年3月に看護師免許取得見込の方
月給▶**305,000円～384,000円** 夜勤手当（深夜勤務4回、準夜勤務4回、計8回分）及び職務手当含む
時間▶週38時間45分 ※3交替勤務　休日▶4週8休制（祝日及び年末年始相当分の休日有り）

⑤看護補助員【契約社員・非常勤】

採用予定日 随時　資格▶高等学校卒業以上の方

契約社員
月給▶**181,800円～232,100円**
時間▶週38時間45分 ※交替勤務
休日▶4週8休制（祝日及び年末年始相当分の休日有り）

非常勤
月給▶**153,500円～162,300円**
時間▶4週116時間（原則1週29時間以内）変形労働制（交替勤務有り）

⑥歯科衛生士【非常勤】

採用予定日 令和7年7月1日

資格▶歯科衛生士免許をお持ちの方　時給▶**1,179円～1,329円**
時間▶9:00～17:00 ★週1～4日勤務（勤務日数・曜日等はご相談に応じます。）

待遇▶賞与年2回、社保完備、交通費相当額支給、有給休暇、
夏季・慶弔等各種休暇制度、時間外勤務・住居等各種手当、
車・バイク通勤可、職員用無料駐車場完備

応募▶各応募連絡先までお気軽にご連絡ください。質問・相談などの連絡も受付中です。
応募方法等の詳細は、当事業団HPをご覧下さい。
※給与及び待遇については、規程改正があった場合は変わることがあります。

お問い合わせ先
①事務局総務課　☎046-249-2240（担当／帯金）
②福祉総務課　☎046-249-2250（担当／原田・阿美）
③④⑤⑥病院管理課　☎046-249-2220（担当／中井・相馬）

簡単アクセス

社会福祉法人 神奈川県総合リハビリテーション事業団
厚木市七沢516　https://www.kanariha-hp.kanagawa-rehab.or.jp

厚木市三田　職 パ ①介護職員 ②看護職員 ③事務スタッフ

施設職員大募集

厚待遇で働きやすい♪

経験が浅い方、ブランクある方も歓迎！ 親切・丁寧にご指導致します

待遇▶昇給・賞与有、交通費規定内支給、車通勤可、
社会保険完備、社員登用有、退職金制度有

応募▶電話連絡の上、履歴書（写真貼付）・資格者証ご持参下さい。
★「QRコード」からは24時間web応募可

施設見学からも大歓迎

株式会社 ヴァティー 現在150施設以上運営

●介護付有料老人ホーム　http://www.vati.co.jp

ふるさとホーム 厚木三田
厚木市三田2-25-1　☎046-243-6623

簡単アクセス

①介護職員（正職員）

資格▶資格者・経験者優遇 ★資格取得支援制度有
★処遇改善加算手当毎月支給の他、年1回別途支給あります！

月給▶◎介護福祉士……**306,000円以上**
◎初任者研修修了者（旧ヘルパー2級）…**296,000円以上**

※処遇手当一律**56,000円**含む
※固定夜勤手当**7,000円**×5回含む、勤務時間超過分は追加支給

時間▶[早番]7:30～16:30 [日勤]9:00～18:00 [夜勤]16:00～翌10:00 ※シフト制
休日▶シフト制（月9日）、有給休暇

②看護職員

資格▶正・准看護師

正職員
月給▶【正看護師】**325,000円以上**
【准看護師】**300,000円以上**
時間▶9:00～18:00 ※シフト制　休日▶シフト制（月9日）、有給休暇

パート
時給▶【正看護師】**1,800円以上**
【准看護師】**1,580円以上**
時間▶9:00～18:00 ★時間応相談　勤務▶週2日～OK ★勤務日数応相談！

③事務スタッフ

★未経験者OK
★介護事務経験者歓迎

正職員
月給▶**200,000円以上**
休日▶シフト制（月9日）、有給休暇

パート
時給▶**1,162円以上**
勤務▶週3日勤務～OK（日数・曜日は応相談）

資格▶基本的なPC操作できる方
時間▶9:00～18:00

厚木市岡田　社 経理事務

経理事務（正社員）募集

日商簿記3級以上の方、経理業務経験者歓迎!!

仕事内容
- 月次報告書
- 書類作成（財務諸表、会計伝票、経理明細）
- 決算業務 ● 株主総会資料作成、出席
- 内容変更手続（役員、定款など） ● 税理士対応
- 納付手続（源泉税、法人税、市県民税など）
- 振込業務（総合振込、預金、販売手数料など）
- 金銭管理（預金、現金）
- 社有車、不動産の管理、手続
- 火災、業務、自動車保険管理、手続 ● 給与計算
- 年末調整 ● 企業型確定拠出年金管理、手続
- 事務所への来客、電話対応　など

入社後6ヶ月以上勤務の方へ「特別賞与支給」（会社規定による）

資　格▶64歳以下の方（定年のため）、経理業務経験2年以上の方、
日商簿記3級程度の知識（※日商簿記3級以上の方、大歓迎!!）、
エクセル・ワードが出来る方、高卒以上

月　給▶**230,000円**（試用期間も同条件）
※月18日以上勤務者精勤手当**3,000円**

勤務地 厚木本社

勤務時間▶8:30～17:30（実働8h）

休　日▶基本土日祝休み（祝日のある週は土曜日出勤日）
（年間休日114日）、GW、年末年始休暇あり

待　遇▶賞与あり、社会保険完備、交通費支給（会社規定あり）、
家族手当（会社規定支給）、制服貸与、昇給あり

応　募▶6/23(月)よりお電話にてご応募ください。
面接時には履歴書（写真貼付）持参下さい。
受付・面接は本社（厚木）にて行います。
★QRコードより24時間web応募も可

簡単アクセス

●警備業 https://www.frontfieldkeibi.com
フロントフィールド警備保障 株式会社　☎046-280-6992（採用係）
厚木市岡田1-3-33　受付▷平日8:30～17:30

厚木市岡田　社 営業所長候補

《神奈川》営業所長候補（正社員）募集

＊1号 指導教育責任者有資格者歓迎!!

仕事内容
- 請負先現場の巡視と所属警備員への指導・教育等
- 管轄現場所属警備員、クライアントとの信頼関係構築
- 警備資料作成、管理、行政への届出
- 緊急時の現場対応
- 警備員への指導・法定教育（新任教育、現任教育）
- 警備員の勤怠管理、シフト作成、スケジュール管理
- クライアントとの打ち合わせ などの所長業務全般
- 新規現場獲得営業活動 など

入社後6ヶ月以上勤務の方へ「特別賞与支給」（会社規定による）

資　格▶・警備業経験者（1号）⇒あれば尚可
・接客業経験者 ・Excel、Word必須

月　給▶**300,000円**（試用期間同条件）
※技能手当、役職手当、他各種手当含む（会社規定あり）

勤務時間▶8:30～17:30（実働8h）

休　日▶基本土日祝休み（祝日のある週は土曜日出勤日）
（年間休日114日）、GW、年末年始休暇あり

待　遇▶社会保険完備、賞与年2回（業績による）、昇給あり、
家族手当（会社規定あり）、交通費（会社規定あり）、
精勤手当（会社規定あり）

応　募▶6/23(月)よりお電話にてご応募ください。
面接時には履歴書（写真貼付）持参下さい。
受付・面接は本社（厚木）にて行います。
★QRコードより24時間web応募も可

簡単アクセス

●警備業 https://www.frontfieldkeibi.com
フロントフィールド警備保障 株式会社　〈応募連絡先:本社〉☎046-280-6992（採用係）
厚木市岡田1-3-33　受付▷平日8:30～17:30

複　数　ア 警備員、受付スタッフ

無資格・未経験から始める施設警備のお仕事！

3日間の事前研修あり! 勤務地・仕事選べます!

①警備スタッフ（仕事:施設（工場）での出入管理、巡回、監視など）

Ⓐ 日給▶22,000円　時間▶8:00～翌8:00（仮眠・休憩有）
Ⓑ 日給▶13,500円　時間▶20:00～翌8:00（仮眠・休憩有）
勤務▶月10～12回程度
勤務地 藤沢市桐原町（「湘南台駅」より徒歩15分）

②受付スタッフ（仕事:守衛室で受付・事務補助など）

日給▶9,400円　時間▶8:00～17:00
資格▶高卒以上、PC操作（Word/Excel程度）出来る方
勤務▶週2～4回　待遇▶制服貸与、現場研修有
勤務地 藤沢市桐原町（「湘南台駅」より徒歩15分）

③病院宿直警備員

（仕事:急患受付・事務対応、電話応対、巡回 ほか宿直業務 ※PC基本操作できる方）

Ⓐ 日給▶17,200円　時間▶（平日）18:00～翌8:30 ※仮眠・休憩有
Ⓑ 日給▶19,000円　時間▶（土日祝）16:30～翌8:30 ※仮眠・休憩有
勤務▶Ⓐ Ⓑで月8回～10回程度
勤務地 鎌倉市笛田（「湘南深沢駅」より徒歩5分）

④学校警備員（仕事:出入管理 鍵の開閉・管理 巡回ほか）

日給▶8,420円　時間▶6:00～8:00、18:00～21:30
勤務▶月7～8回程度
勤務地 鎌倉市城廻（「大船駅」よりバス5分）★マイカー通勤可

⑤工場施設警備員（仕事:出入り管理・巡回など）

Ⓐ 日給▶14,300円　時間▶17:00～翌8:30 ※仮眠・休憩有
Ⓑ 日給▶8,800円　時間▶8:30～17:00 ※土日他勤務
勤務▶Ⓐ Ⓑで月8～10回程度
勤務地 寒川町一之宮（マイカー通勤可）

⑥オフィスビル警備員（仕事:出入管理・施解錠・巡回など）

Ⓐ 日給▶11,700円　時間▶（平日）17:00～翌9:45 ※仮眠・休憩有
Ⓑ 日給▶19,600円　時間▶（土日祝）9:45～翌9:45 ※仮眠・休憩有
勤務▶月10～12回程度
勤務地 横浜市戸塚区品濃町（「東戸塚駅」より徒歩10分）

⑦工場施設警備員（仕事:出入管理、巡回、監視など）

Ⓐ 日給▶22,000円　時間▶8:00～翌8:00 ※仮眠・休憩有
Ⓑ 日給▶12,900円　時間▶17:00～翌8:00 ※仮眠・休憩有
勤務▶月12～13回程度
勤務地 藤沢市鵠沼神明（「藤沢駅」より徒歩15分）

資格▶年齢18歳以上（警備業法による）　待遇▶制服貸与、法定研修有（3日間:24,000円支給）
応募▶平日に下記本社まで電話連絡下さい。（担当:採用係）★QRコードからは24h応募受付OK

●神奈川県公安委員会認定
NJSP 新日本警備保障 株式会社
当社ホームページ▷https://www.njsp.co.jp
【本社】〒220-0004 横浜市西区北幸2-8-4 横浜西口KNビル4階
☎045-410-0720
簡単アクセス

厚木市上依知　パ 一般事務

土・日・祝休み 週3日～OK

人柄重視 一般事務（パート）募集

家庭との両立にピッタリ♪
お子さんの急な発熱や、学校行事参加などのお休みも対応可能★

★PC操作できれば未経験OK!
★女性活躍中! 扶養内勤務で働ける!
★シフト融通抜群!

仕事内容 データ入力・書類作成など

時給 1,162円～
時間▶10:00～16:00の間で応相談
例えば ●～15:00まで ●～17:00まで なども可
勤務▶週3日～OK（日数・曜日応相談）
休日▶土曜、日曜、祝日、GW、年末年始、夏期、有休
待遇▶社会保険完備（勤務時間による）、交通費全額支給、車通勤可
応募▶まずはお気軽にお電話下さい。
☆「QRコード」からは24時間web応募可

株式会社 マコトエンジニアリング 厚木営業所（東京貿易テクノシステム内）
☎090-3046-6268
厚木市上依知1259　《担当／塩澤（シオザワ）》
https://makoto-eg.com/　☎046-246-3957
簡単アクセス

茅ヶ崎市新栄町　パ 医療事務

医療事務 パート募集!!

◎仕事復帰の方も歓迎!
◎入職日ご相談下さい!

◆精神科・心療内科
今泉クリニック
茅ヶ崎市新栄町7-1 岸ビル3F
☆茅ヶ崎駅北口より徒歩3分!
☎0467-85-2121
〈受付時間〉月・火・金・土午前の12:00～13:30

◎受付およびレセプト業務 等

時給 1,180円～1,200円
※経験・能力により優遇

	月	火	水	木	金	土	日
午前	○	○	○	×	○	○	×
午後	○	○	×	×	○	×	×

※9月から水・土の午後診療開始の可能性あり

資　格▶無資格・未経験OK ★実務経験1年以上ある方優遇
勤務時間▶9:00～18:00の間で1日4h～6h
勤　務▶週4日 ※試用期間中の勤務日数は相談に応じます
休診日▶木曜・日曜・祝日（当クリニックカレンダーによる）
待　遇▶交通費規定支給、エプロン貸与、試用期間3ヶ月有
応　募▶電話連絡の上、履歴書（写貼）持参にてご来院下さい
簡単アクセス

平塚市新町　パ ア 共済ご案内スタッフ、宅配ご案内スタッフ、受付スタッフ、受付・テレアポスタッフ

女性スタッフ活躍中! 安心・安定の「おうちCO－OP」でのお仕事!

勤務地 平塚センター（平塚市新町4-30）
研修もしっかり行うので安心して下さい。
私達と一緒に楽しく仕事を始めませんか!?
http://www.ouchi.coop
未経験者大歓迎♪
あなたにまっすぐ。おうちCO-OP
生活協同組合 ユーコープ
平塚センター　平塚市新町4-30
0120-581-111
※フリーダイヤルにて受付後、採用担当者より折り返しご連絡します
簡単アクセス

①共済ご案内スタッフ

時給▶1,337円～
◎17:00～18:00…時給150円UP
◎18:00～20:00…時給250円UP
時間▶9:15～20:00の間で1日4h～OK
勤務▶週3日～OK

②宅配ご案内スタッフ

時給▶1,337円～
◎17:00～18:00…時給150円UP
◎18:00～20:00…時給250円UP
時間▶16:00～20:00　勤務▶週4日～OK

③受付スタッフ

時給▶1,177円
時間▶9:00～14:00の間で1日4h～5h
勤務▶週4日～OK

④受付・テレアポスタッフ

時給▶1,177円
◎17:00～18:00…時給150円UP
◎18:00～20:00…時給250円UP
時間▶16:00～20:00の間で1日2h～OK
勤務▶週3日～OK

休日▶土曜、日曜、有給休暇有
待遇▶昇給、賞与、福利厚生制度有、交通費全額支給、車（バイク）通勤可 ※当組合規定有、制服貸与、健康診断、有給休暇、退職金慰労金制度
応募▶電話連絡の上、履歴書（写真貼付）持参ください。
★24hWEB応募受付中!

平塚市平塚　パ ア 配達スタッフ、事務スタッフ

短時間で高収入!

働き方が選べます!

★通勤バイク貸与
★入社祝金有（規定あり）
★幅広い男女スタッフ活躍中

休日▶面談にて応相談
資格▶要原付免許、未経験者歓迎!
待遇▶各種保険完備、ユニホーム支給、バイク貸与
応募▶お気軽にお電話の上、履歴書（写真貼）をご持参ください! 詳細は面談にて…

①朝夕刊

※朝刊のみ・夕刊のみもOK! Wワークの方も歓迎!
※他各種業務（電話当番／配送など）組み合わせで高収入も可能!!
月収▶180,000円以上
時間▶［朝刊］1:00～（2～3h）／［夕刊］14:00～（1h）
※個人差・能力による

②ルート配送・朝刊

◎コンビニ・ホテル・駅など
月収▶80,000円～
時間▶1:30～（2.5h程度）

同時募集

◉事務スタッフ

月収▶70,000円～
時間▶9:00～14:00の間で1日3～5h程度

読売センター平塚中央 ☎0463-32-6119
〒254-0052 平塚市平塚4-18-9（国道1号線沿い）　（担当／採用係）
簡単アクセス

秦野市松原町　社 ①事務スタッフ ②営業

未経験者歓迎! 事務スタッフ&営業 募集!!

残業なし♪地元安定企業で正社員として働きませんか!

①事務スタッフ

仕事内容 書類作成、電話対応、お客様対応など
年齢▶45歳未満（職務経験不問）
月給▶190,000円～
時間▶8:00～17:00 ☆残業なし

②営業 ☆年令不問

仕事内容 不動産売買営業
月給▶250,000円～
時間▶8:30～17:30 ☆残業なし

資格▶高卒以上、要普通免許（AT限定可）
休日▶第2・4土曜、日曜、祝日、GW、夏季・年末年始
待遇▶昇給年1回、賞与年2回、社保完備、退職金制度、交通費規定支給、車通勤可
応募▶まずはお気軽にご連絡下さい ☆「QRコード」からは24時間web応募可

株式会社 住宅開発
https://www.hadano-jutakukaihatu.com/
秦野市松原町2-5
☎0463-88-0738
簡単アクセス

複　数　社 ①4t・8t車ドライバー ②営業スタッフ ③事務スタッフ

【正社員】増員募集!

福利厚生充実! 安心して長く働けます!

①4t・8t車ドライバー

◎主に神奈川県（相模原・横浜）方面の一般貨物輸送及び産業廃棄物の収集・運搬
勤務地／中井事業所
資格▶中型・大型免許・フォークリフト資格必須 ★1玉掛け・小型移動式クレーン他
月収▶［中型4t］320,000円～　［大型8t］350,000円～
※基本給＋諸手当 ★1資格手当は別途支給

②営業スタッフ

◎顧客管理・新規クライアント様への折衝等
勤務地／本社・中井事業所
資格▶要普通免許（AT限定可・社有車使用）業界問わず営業経験あれば尚可
月収▶350,000円～
※基本給＋諸手当（みなし残業代含む）

③事務スタッフ

◎見積書作成や電話応対、伝票作成・管理等
勤務地／中井事業所
資格▶要普通免許（AT限定可）、PC作業できる方
月収▶230,000円～
※基本給＋諸手当

時間▶8:00～17:00（実働8h）　休日▶土・日（個人別休日カレンダーによる）・他各連休、有給休暇
待遇▶社会保険完備、交通費規定支給、車通勤無料P完備、資格手当、各種手当、試用期間3ヵ月
応募▶電話連絡の上、履歴書（写貼）持参下さい。
★面接場所／本社（小田原市飯泉）又は中井事業所（中井町雑色）
★QRコードからは24h応募受付可

■一般貨物運送事業 ●廃棄物収集運搬業務 ●清掃業務 ●警備業務 ●営繕業務

株式会社 エコシステム ☎0465-45-0531
【本社】小田原市飯泉216-1（巡礼街道沿い）【中井事業所】足柄上郡中井町雑色235-1
簡単アクセス

中央区上溝　社 ア 点呼業務スタッフ

物流業界で安定の実績!!

夜間の点呼業務スタッフ募集

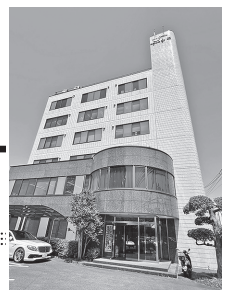

■未経験者OK! ■安心の本社勤務です!
■運送業でのドライバー経験のある方歓迎

【仕事内容】
- 夜間点呼（運行管理の一部）、電話対応、他付随業務
- 乗務員に対して始業点呼/終業点呼をお願いします。

1 正社員
月給▶**250,000円～**
時間▶20:00～翌8:00の間で8h勤務（シフト制）

2 アルバイト
時給▶**1,300円～**
◎22:00～翌5:00までは時給**1,625円**
時間▶20:00～翌8:00の間で応相談（3～4h勤務）
勤務▶週2日～OK（日数・曜日応相談）

Wワーク、副業にピッタリ　資格保有者優遇　入社日応相談

【休日】（正社員）シフト制、日、祝、夏季休暇、年末年始
【待遇】昇給年1回、賞与年2回、社会保険完備、有給休暇、交通費規定内支給、車通勤可、試用期間3ヶ月有（給与同条件）
【応募】まずはお気軽にお電話下さい。◎「QRコード」からは24時間web応募可

SANKI CO.,LTD
株式会社 山紀　相模原市中央区上溝43
☎042-711-4702
https://www.sanki-exp.jp/　（採用担当／総務部 人事課）
簡単アクセス

藤沢市内　パ ①事務職 ②保育士

【2025年8月以降】藤沢市役所 任期付職員募集

育児休業等を取得する職員の代替として、
任期の定めのある地方公務員を採用します

①事務職（週5日又は4日）
仕事内容 一般行政事務（パソコン操作あり）
勤務地 本庁舎、市民センターほか
月給▶1 **251,370円**（週5日）
2 **201,096円**（週4日）
時間▶8:30～17:15

②保育士（週5日又は4日）
仕事内容 公立保育園における保育
勤務地 市内公立保育園
※面接時に希望の勤務エリアをお伺いします
月給▶1 **258,210円**（週5日）
2 **206,568円**（週4日）
時間▶7:00～19:00の間で8.75時間（休憩1時間含む）

期間▶2025年8月以降（採用の日から6カ月以上）
待遇▶各種手当（通勤手当、期末勤勉手当等）、社会保険、有給休暇
応募▶市役所ホームページの採用情報ページから申込書をダウンロードし、提出してください。

詳細は市役所ホームページの採用情報ページをご確認ください。

【事務職】https://www.city.fujisawa.kanagawa.jp/syokuin/ninkitsuki/20230401ikudai_zimu_zuizi.html
【保育士】https://www.city.fujisawa.kanagawa.jp/syokuin/ninkitsuki/202504ikudai_hoiku.html

藤沢市役所 職員課　藤沢市朝日町1-1 本庁舎7階
☎0466-50-3583（直通）
簡単アクセス

平塚市代官町　契 ①受付事務スタッフ ②託児スタッフ

未経験者歓迎！女性スタッフ活躍中

平塚駅南口より徒歩6分! 駅チカで通勤便利!

①受付事務スタッフ

★未経験でもOK! ★簡単なPC入力が出来ればOK

月収例
225,000円～
265,000円（交通費・残業代含む）
時給**1,210円**～（試用期間3ヶ月**1,200円**）
★実働7時間45分以上労働の場合 時間外/時給×1.25

時間▶8:30～17:00 ※残業有り、日曜日は残業ありません
休日▶週休2日制（シフト制 ※月曜休校）、年末年始、他会社カレンダー
待遇▶各種保険完備、交通費規定支給、制服貸与、昇給有、正社員登用有

入社6ヶ月後正社員登用あり
入社日応相談

②託児スタッフ　資格▶保育士

残業はありません
勤務時間・日数応相談

★子どもが好きな方歓迎! ★ブランクのある方もOK!

仕事 **教習所に通う生徒さんのお子様（6ヶ月～）の一時預りです**
※状況により一時保育がない日・時間もあります。その際は雑用をお願いする事があります。

時給▶**1,235円**～（試用期間あり）　時間▶8:40～16:40　勤務▶火曜日～土曜日
休日▶完全週休2日制（日曜・月曜）、その他　待遇▶各種社会保険完備、交通費規定支給

応募▶電話連絡の上、履歴書（写真貼付）ご持参下さい。※委細面談にて
★QRコードよりWEB応募可。追って面接日ご連絡致します。

■自動車教習所（休校日／月曜日）　湘南平塚モータースクール 検索
簡単アクセス

湘南平塚モータースクール ☎0463-21-0852
〒254-0807 平塚市代官町36-40（平塚駅南口より徒歩6分）　（担当／松浦）

座間市ひばりが丘　社 一般事務

一般事務（正社員）募集！

仕事内容 **カンタンなPC操作、電話応対（注文受け等）**

★未経験の方も丁寧に指導いたします
★残業はほとんど有りません
★子育ての落ち着いた方も歓迎

月給▶**210,000円～280,000円** ★経理経験者優遇
資格▶要普通免許（AT限定可）　時間▶8:30～16:45
休日▶日曜+他月2日（シフト制）、有給（10日）、GW、夏季・冬季休暇
待遇▶**賞与年2回（年2ヶ月分）、特別ボーナス有、社保完備、交通費規定内支給、マイカー通勤OK**
応募▶月曜より受付。電話連絡の上、履歴書（写貼）持参でご来社下さい。

■生コン製造・販売 日本産業規格製品認証取得工場
株式会社 トーホー　座間市ひばりが丘5-34-25　☎046-251-3580
簡単アクセス

神奈川区白楽　社 中古車の回送及び事務作業（簡単なPC入力）

正社員（男・女）募集！普通免許があればOK！

○中古車の回送及び事務作業（簡単なPC入力）

横浜市中心
※南関東一円

資 格▶要普通免許、PC基本操作出来る方 ※年齢不問
月 給▶**250,000円～350,000円**
時間▶9:00～18:00（残業あり）
休日▶完全週休2日制（火曜、水曜）、GW、夏季、年末年始 ☆**年間休日120日**
待遇▶昇給年1回、賞与年2回、社会保険完備、交通費全額支給、有給休暇

……応募／携帯までお気軽にお電話下さい。……

●中古車の納品・登録
株式会社 湘南横浜車両　応募連絡先 090-2749-1983
横浜市神奈川区白楽15-17 ★東急東横線「白楽駅」から徒歩3分　☎045-402-8477
簡単アクセス

箱根町仙石原　派 受付・事務スタッフ

小田原駅より無料送迎有！半年以上の派遣契約もOK

❑受付・事務スタッフ（派遣）

受付ご案内、お客様対応（接客・販売）

勤務地▷ **ポーラ美術館（箱根町仙石原）**
◎無料送迎有（小田原駅より）

資格▶接客のご経験など
（土・日・祝日も勤務できる方歓迎、英語ができる方優遇）
時給▶**1,350円～**
時間▶8:30～17:15（休憩1h）
勤務▶シフト制
待遇▶交通費規定内支給、社会保険完備、制服貸与

応募▷まずはメールにてご応募ください。✉ haken-odawara@nitto-cs.co.jp

日東グローブシップ・カストディアル・サービス 株式会社 小田原支店
小田原市早川3-14-16 ☎0465-24-0773 日中お忙しい方はこちらから! QRコードより24時間募集可!⇒
簡単アクセス

小田原市早川　社 事務員

嬉しい土・日・祝休み！

～長期安心して働けます～

勤務地 **当社支店内（下記住所）**

◇事務員（正社員）

業務内容 パソコン対応、データ入力、販売管理システム、各種書類作成、電話応対など
給与▶月給**201,500円～**
資格▶不問
時間▶9:00～17:30　休日▶土・日・祝
待遇▶賞与年2回、車通勤可、交通費規定内支給、社会保険完備、有給休暇
応募▶まずはお気軽にお電話下さい

日中お忙しい方はこちらから! QRコードより24時間募集可!

日東グローブシップ・カストディアル・サービス 株式会社 小田原支店
小田原市早川3-14-16 ☎0465-24-0773（月曜～金曜 9:00～17:00）
簡単アクセス

厚木市鳶尾　社 パ ア ①現場管理・営業 ②一般事務 ③軽作業

少数精鋭！仕事が楽しい会社

未経験者・異業種からのご応募も大歓迎!
パート・アルバイトの方は正社員登用も有り

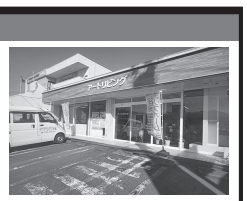

①現場管理・営業

仕事内容 お客様の新しい生活を形にする現場管理やお客様とのリフォームの相談など
資格▶普通自動車免許、PC操作できる方
月給▶**230,000円～300,000円**
＋報奨金
時間▶9:00～18:00
休日▶週休2日制

②一般事務

時給▶**1,200円～**
時間▶9:00～17:00 ★時間・勤務日応相談

男・女ともに大歓迎!

③軽作業

※学生・シニア・主婦（夫）の方も歓迎!
時給▶**1,500円～**
時間▶9:00～17:00 ★短期間や好きな時になど希望応相談

待遇▶社会保険完備、（社）昇給・賞与有、制服貸与、交通費規定支給、試用期間有、レクリエーション多数（ゴルフコンペなど）
応募▶まずはお気軽にお電話ください。☆QRコードからは24時間web応募可

■住宅リフォーム業
アートリビング 株式会社　☎046-281-7707
厚木市鳶尾4-1-5　（担当／採用係）
簡単アクセス

秦野市曽屋　社 ①営業事務スタッフ ②機械オペレーター ③総務事務スタッフ

土・日休み 年間休日120日

未経験OK! 空調完備!
きれいな工場でのお仕事です!

ポイント
■マイカー通勤OK
■20代～40代中心に活躍中
■工場見学からスタートできます

①営業事務スタッフ ★業務経験者歓迎

【仕事】受発注・売上処理、納品書・請求書発行、書類作成、電話対応など
急募

②機械オペレーター

【仕事】製造、機械調整、簡単なパソコン入力など

③総務事務スタッフ

【仕事】経理・勤怠ソフトへの入力業務、来客対応、電話応対など

給与▶**181,100円～225,100円**
＋職務手当 ※経験・年齢考慮します
〈月収例〉30歳スタッフ▷**280,000円**（残業代・諸手当含む）

時間▶8:20～17:10（休憩50分）
休日▶土曜・日曜（年間120日）、夏季、年末年始、GW
待遇▶昇給年1回、賞与年2回（昨年度実績3.6ヶ月分）、社会保険完備、交通費規定支給、車通勤可、有給休暇有、退職金制度有、食事補助有、各種手当有
応募▶まずはQRコードよりお気軽にエントリーください

当社は各種電球用フィラメント・各種ランプ光源、ヒーター部品等を国内・外へ製造販売しているISO9001、ISO14001認証取得済の成長・安定企業です。

株式会社 ウイザップ偕揚社　☎0463-82-3411
〒257-0031 秦野市曽屋992（総務グループ）　http://www.withupkys.co.jp/
簡単アクセス

複　数　契 ①医療機器の開発アシスタント ②図書室運営サポート

土日祝休み 長期休暇あり(年間休日125日)!

一緒に成長出来る環境で働きませんか? 地元で20年以上の実績、契約更新上限無しで安心♪

①医療機器の開発アシスタント

仕事内容　医療検査用機器の動作テスト、かんたんな部品交換や測定データの入力など

資格▶未経験OK
皮膚系のアレルギーのない方(ゴム手袋など)
※PC入力程度できる方

月給▶**198,000円～**
+交通費全額支給+残業代別途支給

時間▶8:20～16:45(休憩45分)
★残業はできる方のみ!

★車・バイク・自転車通勤可

勤務地　開成町　交通／小田急線開成駅よりシャトルバス7分 大雄山線和田河原駅徒歩15分

②図書室運営サポート

仕事内容　企業内の図書室に関連する事務処理や蔵書管理など
★司書資格をお持ちの方はもちろん、なくてもOK。
(入社日相談可)

資格▶Word(文書作成)、Excel(簡単な表計算)
実務での使用経験

月給▶**210,000円～**
+交通費全額支給+残業代別途支給

時間▶8:20～16:45(休憩45分) 残業ほぼ無し。
ある場合も業務状況により
月5～10H程度

★車・バイク・自転車通勤可

勤務地　南足柄市中沼　交通／大雄山線和田河原駅より徒歩15分

休日▶土・日・祝日、夏季・年末年始休暇、有給休暇、慶弔休暇制度 ★年間休日125日
待遇▶交通費別途全額支給、社会保険完備、食堂／購買施設利用可、ネイル・ピアスOK、会員制優待サービス加入制度、社員登用制度有、①制服・作業靴貸与、②オフィスカジュアル
応募▶二次元コードからは24時間WEB応募受付OK! お気軽にお電話ください。入社日は柔軟に対応いたします。

株式会社 フジ・コミュニケーションズ FUJI COMMUNICATIONS　ホームページ《https://fujicomi.jp》　簡単アクセス
0120-92-1086
小田原市栄町1-16-37 リプロ小田原栄町ビル ※小田原駅より徒歩7分、小田原郵便局近く〈受付〉平日の9:00～17:30

複　数　契 ①企業内図書関連事務 ②一般事務スタッフ

7月開始!チームで取り組む【事務】のお仕事

土日祝や長期休暇あり! 働きやすい環境です

事務経験は問いません! 一緒に成長出来る環境で働きませんか? 地元で20年以上の実績、契約更新上限無しで安心♪

時間▶8:20～16:45(休憩45分) 残業ほぼ無し。
ある場合も業務状況により月5～10H程度
休日▶土・日・祝日、夏季・年末年始休暇、有給休暇、慶弔休暇制度 ★年間休日125日
待遇▶交通費別途全額支給、社会保険完備、食堂／購買施設利用可、ネイル・ピアスOK、会員制優待サービス加入制度、社員登用制度有、オフィスカジュアル
応募▶二次元コードからは24時間WEB応募受付OK! お気軽にお電話ください。入社日は柔軟に対応いたします。

①企業内図書関連事務

仕事内容
・企業内の図書室に関連する事務処理や蔵書管理などを行って頂きます。
・図書室内の整理整頓や貸出手続き、未返却図書の督促、新規図書の登録手続きや廃棄に関する手続きなど

資格▶Word(文書作成)、Excel(簡単な表計算)実務での使用経験

月給▶**193,000円～200,000円**(経験・スキル考慮)

勤務地　南足柄市中沼　交通／大雄山線和田河原駅より徒歩15分
★車・バイク・自転車通勤可

②一般事務スタッフ

仕事内容
・データ処理や納品書の確認、とりまとめ
・棚卸しリストの作成からデータの確認
・電話応対/メール対応、郵便物の振り分け、備品の発注、他

資格▶ ●Word(文書作成)、Excel(簡単な表計算)できる方
●電話対応に抵抗のない方
●半期毎の期末/期首において残業対応(2～3H)できる方

月給▶**200,000円+残業代**

勤務地　開成町　交通／小田急線開成駅よりシャトルバス7分 大雄山線和田河原駅徒歩15分
★車・バイク・自転車通勤可

株式会社 フジ・コミュニケーションズ FUJI COMMUNICATIONS　ホームページ《https://fujicomi.jp》　簡単アクセス
0120-92-1086
小田原市栄町1-16-37 リプロ小田原栄町ビル ※小田原駅より徒歩7分、小田原郵便局近く〈受付〉平日の9:00～17:30

小田原市酒匂　パ 受付医療事務

Wワークの!働き方応相談

年末年始・GW 出勤できる方歓迎

受付医療事務(パート)

仕事内容／受付・電話応対・レセコン入力等PC作業

時給▶**1,500円～**
+夜勤加算、休日加算、年末年始・GW加算有!
★マイカー通勤可・無料P完備

資格▶高卒以上、
資格不問(クラーク医療事務資格あれば尚可)、
レセコン入力経験者・病院診療所での受付経験ある方

時間▶①[月～金]18:45～22:30
②[土・日・祝]17:45～22:30
③[日・祝]8:15～16:00
※交替制(シフトによる) ※休憩60分

週1～2回勤務

応募▶まずはお気軽にお電話ください。
(電話受付▷月～金 9時～17時)

有給休暇あり

一般社団法人 小田原医師会　簡単アクセス
小田原市休日夜間急患診療所 ☎0465-47-0824
小田原市酒匂2-32-16(小田原市保健センター1F)　(担当:採用係)

湯河原町内　パ 受付・医療事務スタッフ

【扶養内OK／社保加入も可】
久しぶりのお仕事復帰も安心♪

受付・医療事務スタッフ募集

「土日祝休み」「シフト柔軟対応」「未経験可」など
医療事務として働きたい主婦(夫)さんを応援します!

外来医療事務(受付・会計業務)

資格▶無資格・未経験可 ★医療事務の資格や経験は問いません
給与▶時給**1,162円～**
時間▶① 8:00～13:30 ②10:00～17:00
③13:00～17:00 ④ 8:00～17:00
※①②③④のシフト制または①②③④のいずれか
休日▶土・日・祝日、年末年始休暇 ※勤務日数・時間は相談可
待遇▶昇給年1回、有給休暇、制服貸与、交通費規定内支給、正社員登用制度、社会保険完備(法定加入)、院内売店利用可、産休・育休制度有

▼勤務地▼
神奈川県足柄下郡
湯河原町公的病院
(JR東海道本線「湯河原駅」徒歩15分)

応募　まずはお気軽にお電話ください。
面接は西湘営業所(下記住所)にて行います。
★QRコードからは随時受付OK

●医療機関支援事業/在宅介護事業〈www.e-m.co.jp〉
For The Smile Ener Medical エナメディカル
株式会社 エナメディカル ☎0465-46-7305　簡単アクセス
小田原市栄町2-3-15 丸高ビル4F(小田原駅東口徒歩2分)　(担当／採用係)

小田原市新屋　パ 事務スタッフ

未経験の方歓迎します!

20代～30代活躍中!

事務スタッフ(パ)

仕事　電話応対、来客対応、書類の整理、データ入力、経理サポートなど

時給▶**1,200円**
時間▶8:30～15:00(実働5.5h)　勤務▶週3～4日
休日▶土曜、日曜、祝日、GW、夏季、年末年始、慶弔・有給休暇
待遇▶昇給年1回、交通費全額支給、福利厚生有、車通勤可
応募▶電話またはメールにてご連絡の上、履歴書(写真貼付)・職務経歴書を下記宛にご郵送下さい。(担当/古谷)
☆「インターネットアポルテ」より24時間web応募可

■建設業許可(神奈川県知事許可 特-3 第31397号)
あんしんを造る仕事 松浦建設㈱　〒250-0856 小田原市新屋82-1(支店/湯河原・南足柄・座間)　簡単アクセス
☎0465-36-2701㈹
詳しい情報はこちらから　松浦建設 小田原市　検索　https://www.e-matsuura.com/

平塚市根坂間　パ お客様サービススタッフ(業務全般)

地域に根付いた不動産の会社です! お客様サービススタッフ募集!

専門知識は勤務しながら一緒に覚えていきましょう!

車通勤OK!!　うれしい昼食付!!　扶養内勤務OK!

仕事　ご来店いただいたお客様の接客など。他、電話応対や雑務等もお願いします。
少人数の会社なので皆で協力しています。☆明るい対応できる方大歓迎!

資　格▶PC操作できる方、普通免許 ☆無資格OK
※入社後、少額短期保険募集人試験を受験し、資格取得して頂きます
時　給▶**1,170円～** ☆扶養控除内勤務可能
時　間▶8:30～17:00(実働7.5h) ※基本残業なし、1日5h～勤務
勤　務▶週4日～ 応相談 ☆フルタイム勤務も歓迎です! ☆勤務時間やシフトはご相談下さい
定休日▶水曜日、夏季休暇、年末年始休暇
待　遇▶交通費規定支給、昼食付き、制服貸与、試用期間2ヶ月(同条件)
応　募▶電話連絡の上、履歴書(写貼)持参下さい ☆QRコードより24時間web応募可

■総合不動産管理
有限会社 カドヤ商事　平塚市根坂間254-1(平塚駅・大磯駅 車15分)　簡単アクセス
☎0463-33-5544(採用担当)

小田原市新屋　社 総合事務職

事務正社員募集!地元で長く働けます

総合事務職

仕事　電話応対、来客対応、書類の整理、データ入力、経理、入札業務ほか

月給▶**229,620円～** [給与備考]能力・経験により優遇
時間▶8:00～17:00、8:30～17:30、9:00～18:00(実働8時間・交代制)
休日▶完全週休2日制(土曜、日曜)、祝日、GW、夏季、年末年始、慶弔・有給休暇
待遇▶昇給年1回、賞与年2回、各種社会保険完備、各種手当、交通費全額支給、福利厚生有、車通勤可

経験者大歓迎!

応募　電話またはメールにてご連絡の上、履歴書(写真貼付)・職務経歴書を下記宛にご郵送下さい。(担当／古谷)
☆「インターネットアポルテ」より24時間web応募可

詳しい情報はこちらから
松浦建設 小田原市　検索
https://www.e-matsuura.com/

■建設業許可(神奈川県知事許可 特-3 第31397号)
あんしんを造る仕事 松浦建設㈱　〒250-0856 小田原市新屋82-1(支店/湯河原・南足柄・座間)　簡単アクセス
☎0465-36-2701㈹

愛川町角田　パ 事務スタッフ

土・日休み♪時間・日数応相談

介護施設での
事務スタッフ募集

基本的なPC操作できれば未経験OK!

☆女性スタッフ活躍中! 家庭とも両立可能
☆アットホームで働きやすい職場

仕事内容　窓口対応、電話対応、請求業務、データ入力等の事務業務全般

資格▶高卒以上、エクセル・ワードの基本操作できる方、要普通自動車免許
時給▶**1,162円～1,200円**
※試用期間最長6ヶ月有(同時給)
時間▶8:30～17:30の間で応相談(6h～8h程度)
勤務▶週5日勤務(日数相談可)　休日▶土曜、日曜
待遇▶昇給有、社保完備、通勤手当有、マイカー通勤可
応募▶まずはお気軽にお電話下さい
★「QRコード」からは24時間web応募可

職場見学もできます。
当施設の雰囲気を感じに来てください。

社会福祉法人 愛川舜寿会　愛甲郡愛川町角田140-3(愛川町役場そば)　簡単アクセス
ミノワホーム Harvest life coordinator
☎046-285-3535㈹　応募受付▷ミノワホーム 担　当▷採用担当
http://aikawa-shunjukai.jp/

緑区久保沢　パ ①配達スタッフ ②一般事務

選べる働き方

未経験OK!主婦層・シニア世代が活躍中

こんな働き方ができる
◇子どもが学校・保育園に行っている間に働きたい
◇扶養内で家庭と両立したい
◇無理なくお小遣いを稼ぎたい

①配達スタッフ

仕事内容　幼稚園、介護施設、病院などへ雪印メグミルク製品の配達業務
★1日10～15件程度
★配達エリアは相模原市・町田市です

時給▶**1,400円**
時間▶9:00～13:00
勤務▶週2日～OK(日数応相談)
休日▶土曜、日曜

未経験者歓迎!小型の軽トラックなので普通免許(オートマ)でOK♪研修もあるので安心!

②一般事務

仕事内容　データ入力、簡単な集計業務、電話対応など
★基本的なPC操作できればOK
★来客対応はありません

時給▶**1,162円**
時間▶Ⓐ9:00～13:00 Ⓑ9:00～14:00
Ⓒ9:00～16:00 Ⓓ9:00～17:00
☆Ⓐ～Ⓓ選べます
勤務▶週2日～OK(日数応相談)
休日▶土曜、日曜、GW、夏季、年末年始

待遇▶昇給有(実績に応じて)、社会保険完備(勤務日数による)、車通勤可、交通費規定内支給、私服OK
応募▶電話連絡の上、履歴書(写真貼付)をご持参下さい。
☆「QRコード」からは24時間web応募可

●雪印メグミルク販売店
●https://www.msmilknetwork.com/
エムズ 株式会社
相模原市緑区久保沢2-3-34
0120-09-2208
受付時間/平日10:00～16:00

簡単アクセス

旭区中白根　ア パ ①看護師・准看護師 ②医療事務・受付スタッフ ③サポートスタッフ

人員補充のため、新しいスタッフを募集します。

「すぐに働ける方」大歓迎! 午後勤務できる方優遇

①看護師・准看護師

(内科・小児科の診療の補助・採血・点滴・処置等)
時給▶**2,000円～2,100円**

②医療事務・受付スタッフ
③サポートスタッフ

(受付補助、カルテ・伝票整理、請求業務等)
時給▶**1,200円～1,300円**

未経験の方もお待ちしています

※試用期間3ヶ月有、能力給有、給与は勤務条件・資格による

★夏休み中は柔軟にシフト調整しますので、子育て中の方も是非ご応募下さい。★40歳以上の方活躍中!
★クリニック経験者優遇　★ご家庭と両立しながら働けるようシフト調整させて頂きます。★Wワーク希望の方も歓迎

時間▶[平日]8:45～12:30、15:00～18:30 [土曜]8:45～13:30
休日▶木曜、日曜、祝日　待遇▶交通費全額支給、車通勤可、扶養内勤務可
応募▶まずはお気軽にお問い合わせ下さい! 電話orメールで応募後、履歴書ご郵送下さい。

●内科・小児科・呼吸器内科
あさひ台クリニック　090-7047-8964(採用係)
メール▶asahidairecruit@gmail.com
〒241-0004 横浜市旭区中白根3-1-38(旭台中央公園そば Big-A並びのクリニックです)　簡単アクセス

藤沢市湘南台 パ 医療事務

パートは週1日～OK!
スタッフ同士協力し合う働きやすい環境です!

医療事務(パート)募集!

一緒に地域医療の現場で社会貢献しませんか

★無資格・未経験OK! ★経験のない方も丁寧に指導します

時給▶**1,230**円～
※経験・能力により優遇 ※試用期間3ヶ月有(時給**1,170**円)
時間▶9:00～18:00(実働8H)
勤務▶週1～4日の間で相談可 ★土曜勤務できる方歓迎! ★ブランク復帰応援!
待遇▶昇給年1回、交通費規定支給、制服貸与、社会保険完備(時間数による)

医療法人社団 メディカフレンズゆう
湘南台腎泌尿器・漢方クリニック ☎0466-41-2566
〒252-0804 藤沢市湘南台2-7-12 門倉第2湘南台ビル1F(湘南台駅より徒歩2分)
簡単アクセス
応募／電話連絡の上、履歴書(写貼)をご郵送ください。★QRコードより24時間メール応募可

平塚市東八幡 パ 税理士補助スタッフ

税理士補助スタッフ募集!

PCが出来れば未経験OK!

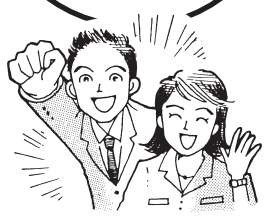

◎仕事▷PCによる会計業務補助

時給▶**1,162**円～**1,200**円
(経験・能力等により優遇)
資格▶JDL、MJS、ワード、エクセル出来る方、経理実務経験ある方
時間▶9:00～17:00の間で応相談
勤務▶週3～4日 ※曜日・日数応相談
休日▶土曜・日曜、祝日、GW、夏季、年末年始
待遇▶社会保険完備、昇給年1回、交通費規定内支給、車・バイク・自転車通勤可
応募▶電話連絡の上、履歴書(写貼)持参下さい。(担当／採用係)

簡単アクセス
守屋和徳税理士事務所 平塚市東八幡1-2-2 朝日ハイツビル2階 **☎0463-24-2555**

綾瀬市吉岡東 社 ①品質管理業務及び事務作業 ②塗装工 ③溶接工

業務拡張につき 経験者 募集

年間休日113日! 待遇も充実! 入社日応相談

①品質管理業務及び事務作業 月給▶**251,000**円～
②塗装工 月給▶**268,000**円～
③溶接工(図面読める方) 月給▶**271,000**円～

※給与は残業手当・諸手当を含む ※試用期間あり
時間▶8:00～17:00
休日▶週休2日制(基本 土曜、日曜)、GW、夏季、年末年始 ※会社カレンダーによる ★年間休日113日
待遇▶賞与年2回、社会保険完備、交通費全額支給、各種手当有、制服貸与、退職金制度有、**車・バイク通勤OK(無料駐車場完備)**

●板金プレス加工、精密板金加工、部品加工
ヤサカ工業 株式会社 本社 綾瀬市吉岡東4-3-24 **☎0467-76-3111**(採用係)
www.yasaka-kougyo.com
簡単アクセス
応募▷まずはお気軽にお電話下さい ★QRコードより24h応募OK

箱根町仙石原 パ ①ホールスタッフ ②事務スタッフ

マイカー通勤OK!

育児中、介護中の方でも活躍できる職場です

働き方何でもご相談ください

①ホールスタッフ
◎オーダー受付・提供・配膳・その他
時給▶**1,300**円～
時間▶6:00～17:00の間で3h～応相談

②事務スタッフ
◎一般事務業務・電話応対・その他
時給▶**1,162**円～
時間▶9:00～17:00の間で応相談

6:00～11:00、11:00～15:00等、シフト相談OK!

勤務▶週2日～応相談
待遇▶通勤手当(当社規定)、社保完、制服貸与、車通勤OK(駐車場無料)
応募▶電話連絡の上、履歴書(写真貼付)持参でお越し下さい。★WEBからは24時間応募OK!

簡単アクセス
富士屋ホテル 仙石ゴルフコース 足柄下郡箱根町仙石原1237
☎0460-84-7588(電話受付9:00～17:00／採用係)

中央区富士見 社 一般事務

行政の仕事なので安心・安定

一般事務(正社員)募集

残業なし!
1日7.5h勤務なので働きやすい!!
基本的なパソコン操作ができれば未経験もOK♪

…… 経理経験者優遇 ……

仕事内容 入力及び伝票処理等

お休み考慮します
休日の希望日は応相談! 例えば「子供の学校行事を優先したい」、「月に1度は土・日休みの連休が欲しい」などもOKです

月給▶**200,000**円以上
時間▶8:30～17:00(実働7.5h)
休日▶週休2日制(日曜+他月3日 希望日考慮)、祝日、他会社カレンダーによる ※月23日稼働
待遇▶賞与年2回、社会保険完備、交通費支給、制服貸与、車通勤可

応募 電話連絡の上、履歴書(写真貼付)持参でご来社下さい。★QRコードからは24時間web応募可 ★委細面談

■一般・産業廃棄物 ■環境保全全般
株式会社 ローゼカンキョウ
相模原市中央区富士見5-21-3 サニーヒルズ富士見101
☎042-776-5321
簡単アクセス

平塚市立野町 社 会計事務

会計事務正社員募集!

仕事内容▷税理士補助、帳票の入力など

資格▶簿記2級以上、普通自動車免許(AT可)
月給▶**210,000**円～**300,000**円 ※経験・能力による
時間▶8:45～17:30 ☆2、3月を除き残業ほとんどなし
休日▶土曜・日曜・祝日・GW・夏季・年末年始
※2/16～3/15までの土曜日は出勤(振替休日有)
待遇▶賞与年2回、昇給年1回、社会保険完備、交通費全額支給、車通勤可
応募▶まずは履歴書(写真貼付)をご郵送ください。
書類選考の上、通過者には追ってこちらから面接日時を連絡いたします。
☆QRコードからは24時間web応募可

簡単アクセス
税理士松尾隆信事務所 〒254-0046 平塚市立野町7-9 **☎0463-34-5000**

藤沢市渡内 社 パ 事務スタッフ、作業スタッフ

お寺で働いてみませんか?

正社員
①事務スタッフ
葬儀・法要などに関する受付・事務業務など
9:00～17:00／フルタイム勤務(週5日)
月給▶**210,000**円

パート
②事務スタッフ
葬儀・法要などに関する受付・事務業務など
9:00～17:00／週3～4日勤務
時給▶**1,165**円

③作業スタッフ
敷地内の清掃・除草・樹木の簡単な剪定作業など
8:00～17:00／フルタイム勤務(週5日)
時給▶**1,170**円

土日、祝日
年末年始も働ける方歓迎

※①②早出出社有(別途割増手当支給)
※①②③いずれも未経験者歓迎
休日▶週休2日制(シフト制)
待遇▶社保完備、交通費規定支給、食事手当あり、車・バイク通勤可
応募▶電話連絡の上、履歴書持参でご来寺下さい。(受付時間)10:00～16:30
★二次元コードからも応募受付可

簡単アクセス
◆功徳山早雲禅寺
天嶽院 〒251-0011 藤沢市渡内1-1-1 **☎0466-22-0151**(採用係)

大井町上大井 契 パソコンを使用した事務処理と封入・封緘の手作業

スタッフ社員募集!

勤務開始日▷2025年7月1日㈫

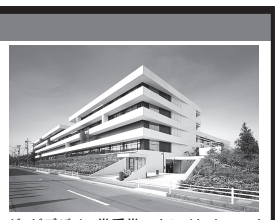

グッドデザイン賞受賞のキレイなオフィス!

◎勤務地◎ **第一生命新大井事業所**

パソコンを使用した事務処理と封入・封緘の手作業

資　格▶Excel／Word入力が出来る方　　時　給▶**1,241**円
勤務時間▶9:00～17:00、9:00～16:00　　休　日▶土曜日・日曜日・祝日
待　遇▶賞与年2回、交通費規定支給、有給休暇有、社会保険加入、マイカー通勤可(Ⓟ完備)

★試用期間3ヶ月有
★主に30代～50代社員が活躍中

応募方法
まずは履歴書をお送り下さい
書類選考の上、追ってご連絡致します。
尚、応募書類は返却致しませんが、当募集の採用活動のみに使用し、個人情報として適切に取り扱います。
※下記二次元コードからの応募受付も可。

簡単アクセス
第一生命ビジネスサービス 株式会社
〒258-8511 足柄上郡大井町上大井131-1 第一生命新大井事業所内 **☎050-3782-9142**(担当／発送サービス部)
【交通アクセス】JR御殿場線上大井駅より徒歩10分、小田急線新松田駅より第一生命新大井事業所行バス12分

保土ケ谷区岩崎町 パ ①サブコーディネーター ②デイサービス介護職員 ③デイサービス調理員

地域ケアプラザで一緒に働きませんか?

待遇▶交通費実費支給、有給休暇有、社会保険完備(規定有)、バイク・自転車通勤可
応募▶電話連絡の上、履歴書(写貼)持参下さい。
★QRコードより24hメール応募受付中!

●社会福祉法人 なでしこ会
横浜市岩崎地域ケアプラザ
横浜市保土ケ谷区岩崎町37番5号
★「保土ケ谷駅」又は「星川駅」よりバス、「花見台」下車徒歩7分 ☆**バイク・自転車通勤OK**
☎045-334-1551(担当/町田)
簡単アクセス

①サブコーディネーター(パ)
【勤務】地域活動・交流事業 ◎無資格OK! 業界未経験の方にピッタリ
内容▶貸館業務、事務作業、地域活動のサポートなど
時給▶**1,165**円～
時間▶9:00～17:00
勤務▶週3～5日(ローテーション) ※土日祝勤務あり

②デイサービス介護職員(パ)
◎複数名募集 ◎扶養範囲内OK
資格▶初任者研修以上
時給▶**1,190**円～+各種手当(毎月20,000円～)
時間▶8:30～17:30
勤務▶週3～5日(ローテーション) ※土日祝勤務あり

③デイサービス調理員(パ) ◎資格・経験不問
時給▶**1,190**円　時間▶9:00～15:30
勤務▶週3～5日(ローテーション) ※土日祝勤務あり

大和市上草柳 パ 受付事務

〈大和スポーツセンター〉受付事務スタッフ募集!

子育ての一段落した主婦の方が活躍しています

仕事▶受付窓口業務・電話の応対
時給▶**1,162**円
資格▶基本的なパソコン操作(ワード・エクセル)
時間▶Ⓐ8:45～12:45(4h) Ⓑ8:55～12:55(4h) Ⓒ13:00～17:00(4h)
勤務▶週3～4日(土日祝を含むシフト制)　待遇▶交通費規定支給
応募▶お気軽にお問い合わせ下さい(第3月曜定休)

勤務地
大和スポーツセンター
(大和市上草柳1-1-1)
☆「大和駅」徒歩8分

7月～勤務スタート

簡単アクセス
公益財団法人 大和市スポーツ・よか・みどり財団
スポーツ事業課 大和市上草柳1-1-1 **☎046-261-6200**

茅ヶ崎市浜之郷　社 ①総務スタッフ ②経理スタッフ

徳洲会グループで長期・安定して働きませんか！正社員募集！

①総務スタッフ
②経理スタッフ
◎経験者優遇
◎経験加算各種手当あり

勤務開始日相談可！
施設見学からも大歓迎

月給▶**190,000円～**
時間▶8:30～17:00
休日▶4週8休（年間休日110日+リフレッシュ休暇4日）、慶弔休暇、有給休暇
待遇▶昇給年1回、賞与年2回、各種社会保険完備、交通費規定支給、車通勤可（無料駐車場有）、退職金制度有、医療費減免制度有
応募▶履歴書（写真貼付）をご郵送ください。

●医療法人 徳洲会 ●http://ro-hama.qwc.jp
介護老人保健施設 **茅ヶ崎浜之郷**
☎**0467-57-2666**（担当:中村）
茅ヶ崎市浜之郷8-1
「茅ヶ崎駅」北口よりバス15分程度
●小谷行き「番場」より徒歩5分
●コミュニティバス鶴嶺北コース16番停留所前
簡単アクセス

寒川町宮山　パ ア ①販売スタッフ ②接客スタッフ ③製造スタッフ ④経理事務スタッフ

寒川神社参集殿内でのお仕事です！

☆「宮山駅」徒歩10分☆ 土・日・祝、正月出られる方歓迎！

①販売スタッフ
◎神社内のおみやげ・軽食でのお仕事
時給▶**1,170円～**
時間▶〈平　日〉10:00～16:30
〈土日祝〉9:00～16:30の間で1日5h～OK
勤務▶週2日～OK（シフトによる）

②接客スタッフ
◎レストランあおば・レストランKoyo・宴会でのお仕事
時給▶**1,170円～**
時間▶9:00～22:00の間で1日4h～OK
※多少残業の場合もあります
勤務▶シフトによる
学生も歓迎！

③製造スタッフ
◎八福餅・お団子・二八そばの製造
時給▶**1,170円～**
時間▶9:00～18:00 ※作業量によって前後有
勤務▶週2日～OK（シフトによる）

④経理事務スタッフ
◎事務所内での経理事務業務
時給▶**1,170円～**
経験ある方優遇
時間▶9:00～18:00の間で1日4h～OK
勤務▶週2日～OK（シフトによる）

資格▶65歳定年制
待遇▶制服貸与、交通費規定により支給、社会保険完備（時間数による）、車・バイク通勤可
応募▷右記のQRコードより応募ください。面接時に履歴書（写貼）持参ください。

飲食業 **株式会社 青葉**
事務所／高座郡寒川町宮山3835-1（寒川神社参集殿内）
☎**0467-73-0001**（採用担当）
簡単アクセス

町田市原町田　パ 事務スタッフ

事務スタッフ募集！

30代～50代の女性スタッフ活躍中！
「町田駅近く」で通勤便利です

仕事 データ入力・電話対応・営業のサポート等

資格▶PC基本操作（エクセル・ワード）出来る方
時給▶**1,300円**
時間▶9:00～18:00
休日▶土曜（隔週）、日曜、祝日、GW、夏季、年末年始
待遇▶社会保険完備、交通費規定支給

応募▷電話連絡の上、履歴書持参でご来社下さい。★QRコードより24h応募OK

■一級建築士事務所〈神奈川県建設業総合評価でAランク獲得〉ISO9001取得 ■https://www.kk-fujii.co.jp
FUJII **株式会社 藤井工務店 町田営業所**
☎**0467-76-0744**（本社採用係）
町田市原町田4-23-16 松山ビル2F
★JR「町田駅」より徒歩5分
★小田急線「町田駅」より徒歩7分
簡単アクセス

厚木市中荻野　契 ア パ ①施設の管理・運営 ②プール監視員

厚木市荻野運動公園でスタッフ大募集！

公共施設なので安心して働けます ～プール・トレーニング室など施設の利用可能～

①施設の管理・運営（契約社員）
《仕事》企画・運営・労務・予算管理・プール指導、監視業務等
資格▶高卒以上、PC基本操作（ワード・エクセル）できる方
日給▶**9,500円～**〈月収例**199,500円～**〉 +各種手当 ☆経験者優遇
時間▶Ⓐ8:00～17:00 Ⓑ12:00～21:00 ※ⒶⒷのシフト制（休憩有）
休日▶週休2日制、年末年始、他
待遇▶手当等（3,000円～）
☆正社員登用有！正社員候補の募集です
☆指導経験ある方・運動施設勤務経験者歓迎

②プール監視員（ア・パ）《仕事》巡回や、安全監視など
資格▶高卒以上
時給▶**1,224円以上**
Ⓐ～Ⓒ選べます
時間▶Ⓐ 9:00～13:00
Ⓑ13:00～17:00
Ⓒ17:00～21:00の間で応相談
勤務▶週2～4日程度（日数応相談）
☆学生・フリーター・主婦活躍中
☆1ヶ月毎のシフト制

経験者優遇

休日▶月曜休館（祝日の場合火曜）
待遇▶賞与年2回、制服貸与、車通勤可、交通費規定支給
応募▶まずはお気軽にお問い合わせ下さい
☆「QRコード」からは24時間web応募可

●ビルメンテナンス（荻野運動公園マネジメント共同企業体）●https://ogino-park.jp/
厚木市荻野運動公園（静岡ビル保善 株式会社）
☎**046-225-2689**（担当:採用係）
厚木市中荻野1500（神奈中バス「宮の里東」下車～徒歩で約5分）
簡単アクセス

伊勢原市鈴川　パ 契 事務スタッフ

平日のみ！時間の相談OK！

事務スタッフ募集！ブランクOK

仕事内容▷データ入力、電話応対など

時間▶9:00～16:00の間で応相談
勤務▶月～金の間で週3日からOK
待遇▶昇給、社保完備（勤務時間による）、交通費規定支給、車・バイク通勤可

時給 **1,180円～**

同時募集 **契約社員**
時間▶8:30～17:30
休日▶完全週休2日制（土・日）

応募 まずはお気軽に電話またはメールよりご連絡下さい。

●オーイズミグループの関連企業 ●http://www.ozlab.co.jp/
OIZUMI 株式会社 **オーイズミラボ**
伊勢原工場 伊勢原市鈴川7
☎**0463-98-3100**
簡単アクセス

茅ヶ崎市東海岸北　職 ア パ ①医療事務 ②リハビリ助手

医療事務・リハビリ助手募集！

☆入職後の職種変更、相談可能です！

①医療事務（受付・クラーク）
［正職員］月給**255,000円～**
［アルバイト・パート］〈扶養外〉時給**1,200円～**
〈扶養内〉時給**1,180円～**
※経験・能力による ※試用期間あり

②リハビリ助手（リハビリ補助）
［正職員］月給**205,000円～**
※経験・能力による ※試用期間あり
［アルバイト・パート］〈扶養外〉時給**1,200円～**
〈扶養内〉時給**1,180円～**

リタイヤされた方もOK
50代・60代の方も大歓迎！
未経験も可

時間▶〈勤務時間〉※シフト制 ※状況により勤務時間が延長する場合有
平日▷8:30～19:00（火曜は18:00） 土曜▷8:30～14:00
休日▶木・日・祝日 ★勤務曜日・時間は応相談
待遇▶賞与年2回有（正職員のみ）、正職員優先登用制度有、交通費支給、社保完備（法令に則り適用）

★扶養内・扶養外どちらもOK！
★近隣にお住まいの方歓迎！

応募 履歴書（写貼）下記迄に郵送、又はQRコードよりご応募下さい

●整形外科 **医療法人 銀の象 内倉整形外科** ☎**0467-84-0070**（採用担当）
〒253-0053 茅ヶ崎市東海岸北5-11-10 ※JR東海道線「茅ヶ崎駅」徒歩20分・茅ヶ崎駅南口～バス「東海岸北5丁目」徒歩2分
簡単アクセス

厚木市上依知　社 パ ①電気工事スタッフ ②一般事務

大手メーカーからのお仕事がほとんどなので仕事量・業績も安定!!

★★★開設2年のキレイな職場で働きませんか!★★★

待遇▶昇給年1回、賞与年2回、各種保険有り、社保完備、制服貸与、交通費規定支給、マイカー通勤可
応募▶まずはお気軽にお電話にてお問合せ下さい。（担当:根岸）
※入社日相談可
★QRコードより24時間WEB応募可

①電気工事スタッフ〈正社員〉 見習いも可
★当社は、一般住宅などの電気工事・オール電化工事を行っております！
資格▶学歴・経験不問、要普免 ※資格があれば尚可
月給▶**22万円～35万円以上**（手当含む）
※経験・能力により優遇 ※能力により、随時昇給有！
時間▶8:00～17:00
休日▶週休2日制（日曜・祝日・月1回土曜日）、夏季・年末年始・GW

②一般事務〈正社員・パート〉 未経験者歓迎！
◎電話対応、来客対応、書類作成等
給与▶［社］月給**18万円～** ［パ］時給**1,162円～**
時間▶9:00～17:00 ★パートは応相談
休日▶土曜、日曜、祝日、GW、夏季、年末年始
★パートは平日の週3日～OK！ 扶養内OK！

■電気工事・LED工事・オール電化工事・太陽光発電工事の設計施工
株式会社 トーユウ電気
厚木県央支社 ☎**046-281-7913**
厚木市上依知1431-7（国道129号沿い、中津工業団地そば）
簡単アクセス

相模原市内　パ ①相談スタッフ ②福祉活動サポートスタッフ

年間休日120日以上！お住いの地域に貢献できるお仕事です♪

★20～60代の方幅広く活躍できます。★家庭や子育てとも両立可能 ★主婦（夫）・シニアの方歓迎

①相談スタッフ ※月給制
仕事
○高齢・障がい者等への日常的な金銭管理について支援をする相談援助等
○成年後見制度に関する相談援助等
月給▶**197,400円**
資格▶要普通免許（AT限定可） 時間▶9:00～17:00
休日▶土・日・祝、GW、年末年始休み
待遇▶交通費規定内支給、車通勤応相談、社保完備
勤務地▷相模原市中央区富士見6-1-20

②福祉活動サポートスタッフ ◎扶養内勤務可
仕事
Ⓐ地域福祉支援員 ○地域の福祉団体のサポート業務等
Ⓑ生活支援員 ○高齢者・障がいのある方の金銭管理等
Ⓒ障害認定調査員 ○障害支援区分の判定のための調査等
時給▶**1,230円～1,287円**
資格▶要普通免許（AT限定可）、簡単なPC操作できる方
時間▶9:00～16:00 勤務▶週3～4日 ※日数・曜日応相談
勤務地▷Ⓐ緑区大沢 Ⓑ中央区富士見 Ⓒ中央区富士見、南区相模大野

その他の職種はコチラから！

社会福祉法人 相模原市社会福祉協議会
さがみはら成年後見・あんしんセンター
〒252-0236 相模原市中央区富士見6-1-20（あじさい会館2階）
［お問合せ］詳しくは本会HPまたは下記までお問い合わせを↓
☎**042-756-5034**

厚木市妻田北　社 ①一般事務 ②ルート配送

土日祝休み！正社員募集！

時間▶9:00～17:00（休憩あり）
休日▶土曜、日曜、祝日、GW、夏季、年末年始 ★年間休日120日
待遇▶昇給有、賞与有、社会保険完備、交通費規定支給、車通勤OK
応募▶まずはお気軽にお電話下さい。

環境に優しい商品の販売
業務用の石鹸・洗剤、アルコール除菌剤、ポリ袋、ラップ、ペーパータオル、スポンジ、マスク等

①一般事務
資格▶Excel・Word出来る方、要普通免許（AT）
※45歳以下（省令3号のイ）
月給▶**200,000円以上**
※試用期間3ヶ月（月給**19万円～**）

②ルート配送
資格▶要普通免許（AT）、PC入力出来る方
※45歳以下（省令3号のイ）
月給▶**250,000円以上**
（諸手当含む）
※試用期間3ヶ月（月給**24万円～**）

■クリーンな生活環境を目指す https://kk-nics.co.jp
株式会社 ニクス
厚木市妻田北3-38-4
☎**046-223-3171**（採用係）
簡単アクセス

海老名市さつき町　ア パ 受付・管理事務スタッフ

公共施設の受付・管理事務スタッフ募集

女性スタッフ活躍中！人と接する仕事の経験が活かせます♪コミュニケーション多い職場環境です。

❑受付・管理事務スタッフ
●窓口の受付（PCを使った予約システム操作）、電話対応、事務作業、他、施設内全体の管理業務
資格▶◎受付・接客業務の経験者
◎PC操作（基本的なWord・Excel入力ができればOK ※PowerPointも出来れば尚可）
時間▶［1］8:30～16:40（休憩50分） ［2］15:45～22:30（休憩45分）
勤務▶［1］［2］日によっての交替勤務／週5日勤務　休日▶会社指定のシフト制（一か月毎）
待遇▶交通費全額支給、制服貸与、年次有給休暇、社会保険加入（健康保険、厚生年金、雇用保険）

時給 **1,230円**
勤務地 **海老名市さつき町**
厚木駅徒歩10分／海老名駅徒歩15分

公式HPにてその他案件も掲載中！

［応募］電話またはwebにてご応募ください。※面接は本社または県央営業所（海老名市中央2-9-50 海老名プライムタワー7階）にて行います。

■ビルメンテナンス業
SOETSU **相鉄企業 株式会社**
［本社］横浜市西区北幸2-9-14 相鉄本社ビル3階
☎**045-319-2397** 採用担当／平日9:30～受付
簡単アクセス

中央区中央　パ 事務スタッフ

事務スタッフ募集!!

午前中の短時間！　こんな会社です

仕事内容 留守番電話のききとり、受発注システムの管理、伝票入力作業 等
★2～3人のチームで一緒のお仕事をするので初めてでも安心♪
資格▶無資格・未経験OK、カンタンなPC操作できる方
時給▶**1,380円**
★扶養内勤務OK！
★未経験歓迎！
時間▶4:45～8:00（3.25h）
勤務▶週5日（日曜+他1日休み）
待遇▶昇給年1回、賞与年2回、社会保険完備、交通費規定内支給、制服貸与、バイク・自転車通勤可（無料駐車場完備）、社員特別割引有（中華麺、中華まん、冷凍ぎょうざ等購入可）
応募▶電話連絡の上履歴書（写真貼付）持参でご来社下さい。

当社は生麺類及び中華惣菜・冷凍食品の製造販売をしている会社です。大手食品メーカー、スーパー、飲食店など様々なお取引きがあり業績は安定しております。今回募集している神奈川営業所ではパートさん含めて27名の従業員が在籍しており、30～40代が活躍しています。アットホームな職場なので働きやすい環境です。

会社概要
◆設立:昭和28年 ◆従業員数:75名
◆資本金:4,970万円 ◆事業所:関東に5営業所展開

●生麺類及び中華惣菜・冷凍食品の製造販売
https://www.kannoseimen.com/
QRコードからは24時間web応募可
KANNO Foods Communication **㈱菅野製麺所 神奈川営業所**
相模原市中央区中央2-5-11
☎**042-851-3724**
簡単アクセス